

PIANTA PIANO TERRA

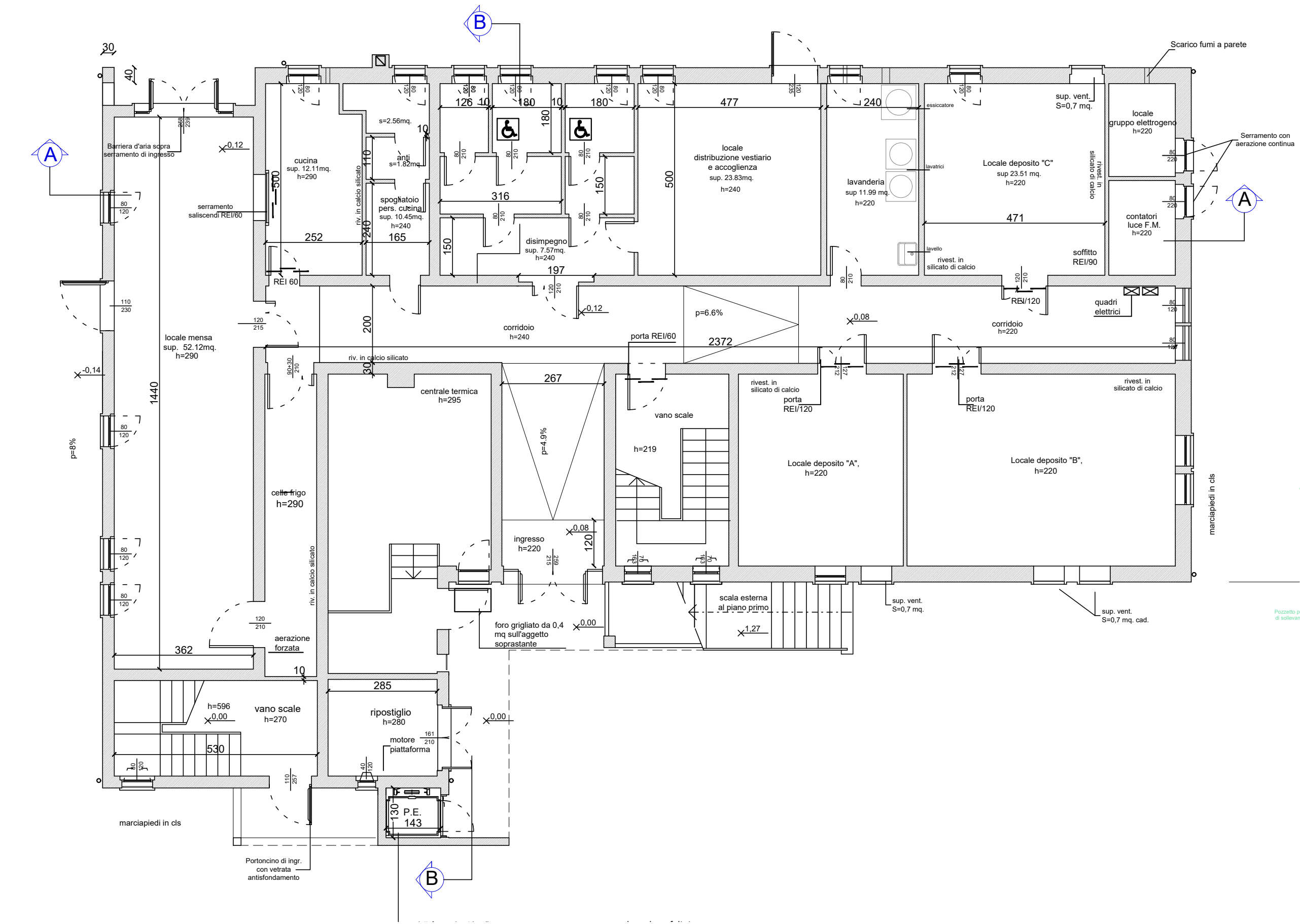

PIANTA PIANO PRIMO

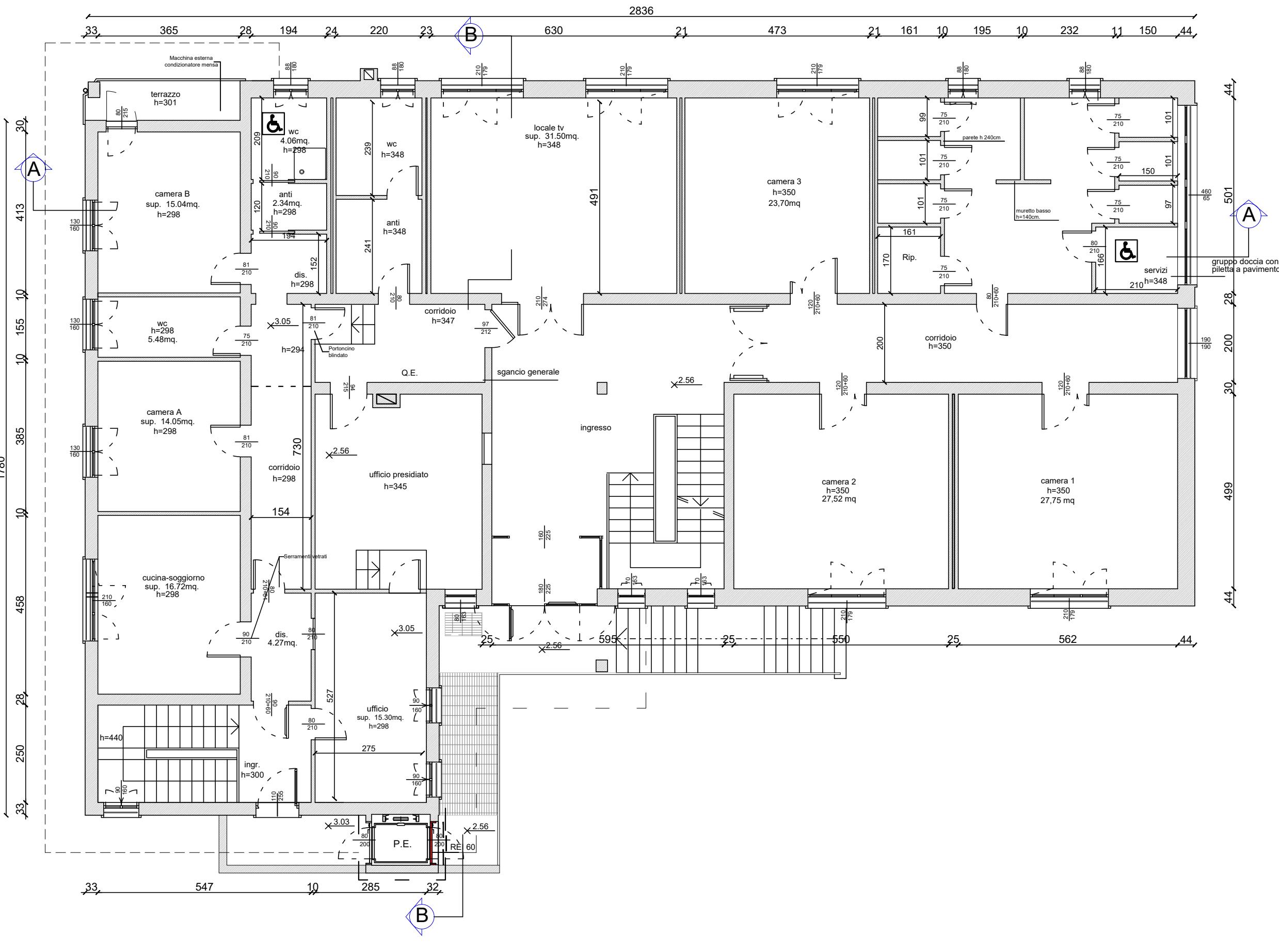

PIANTA PIANO SECONDO

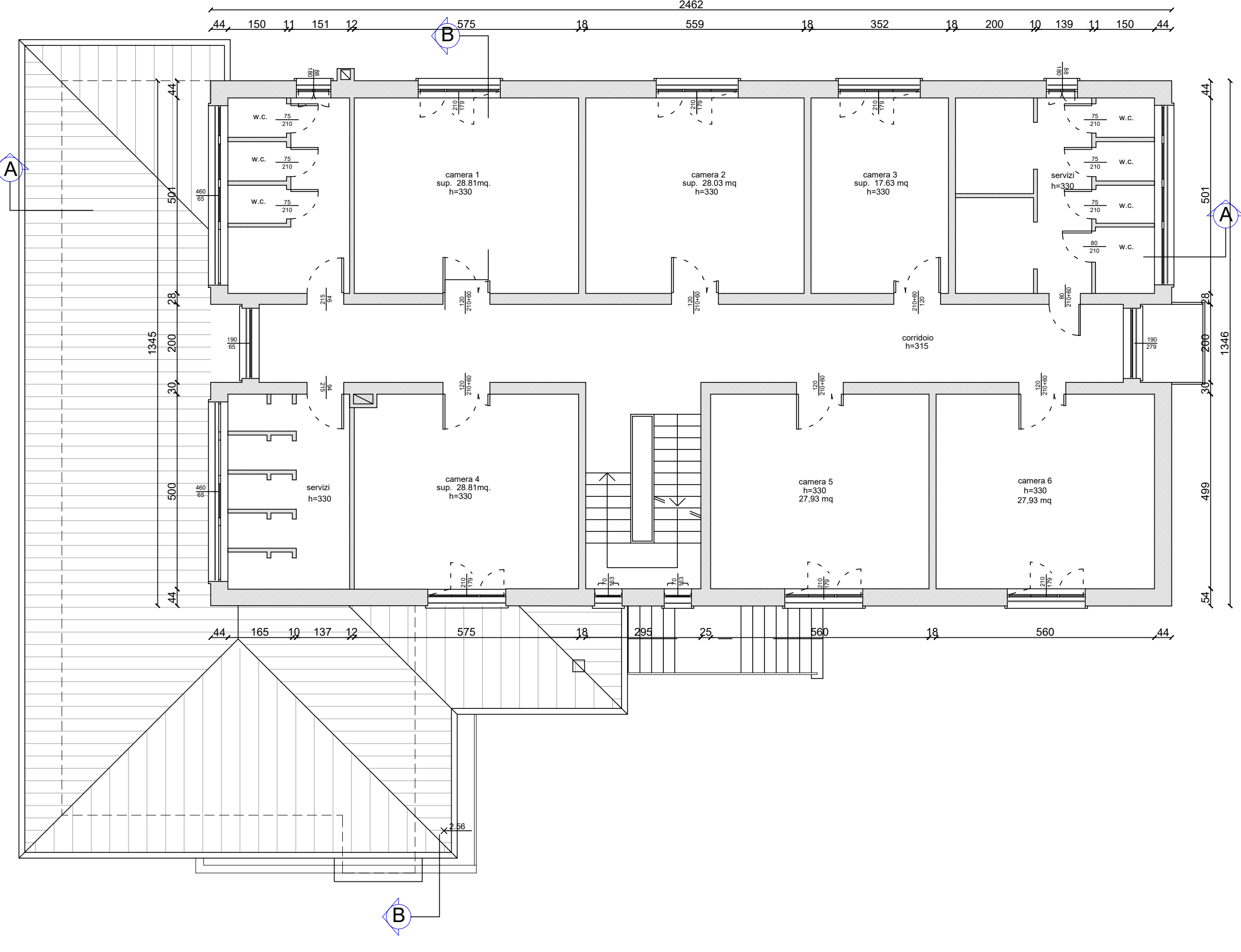

SEZIONE A-A

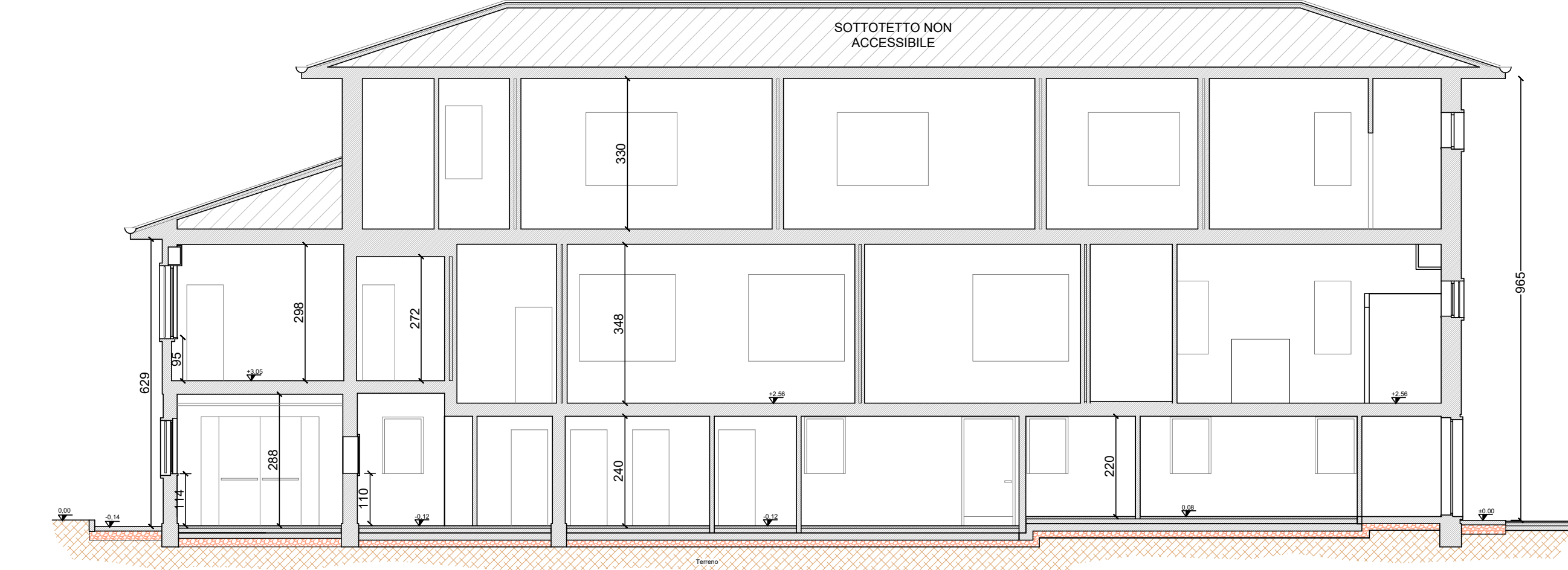

SEZIONE B-B

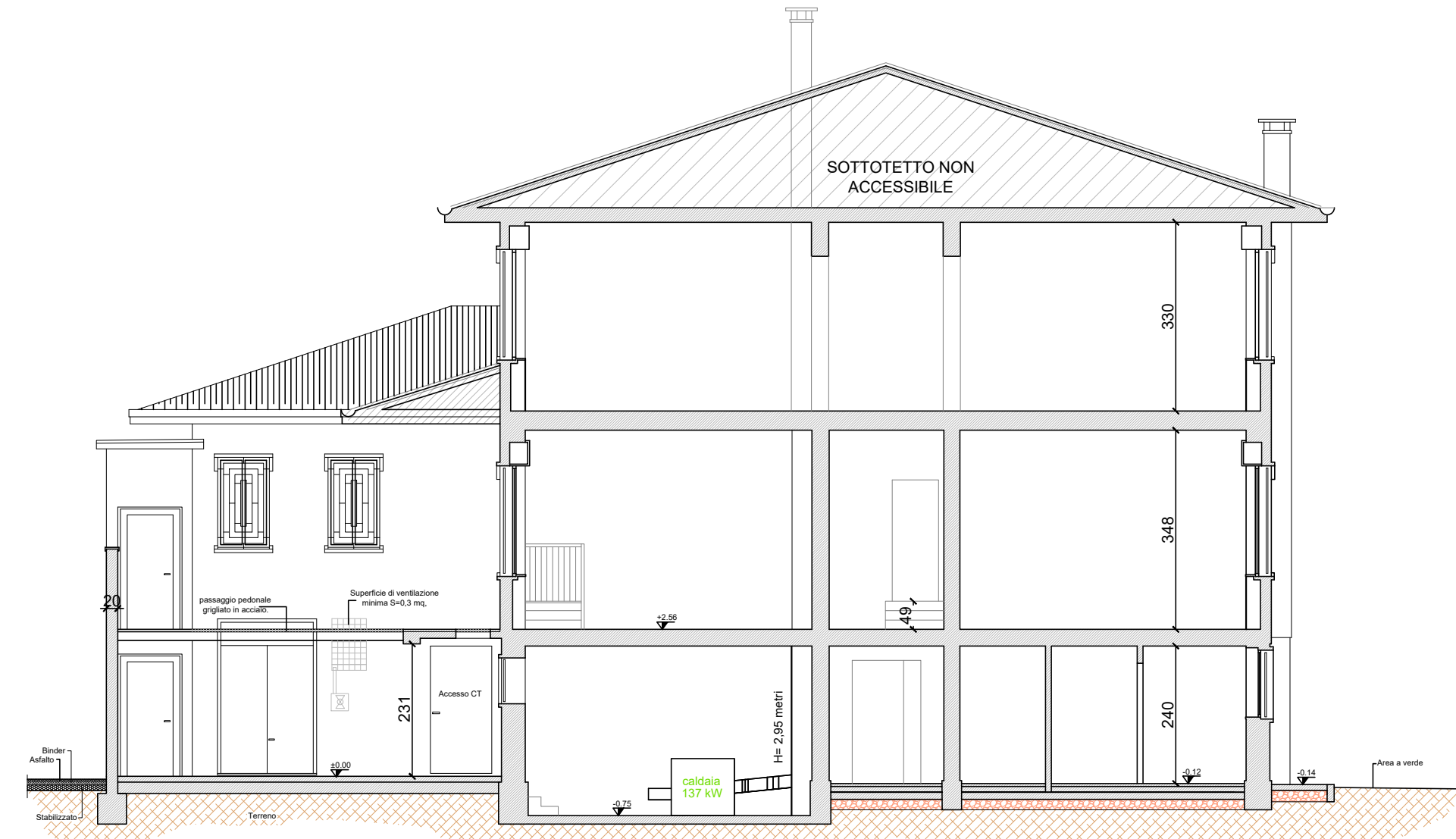

PROSPETTO NORD-OVEST



PROSPETTO NORD-EST



PROSPETTO SUD-EST

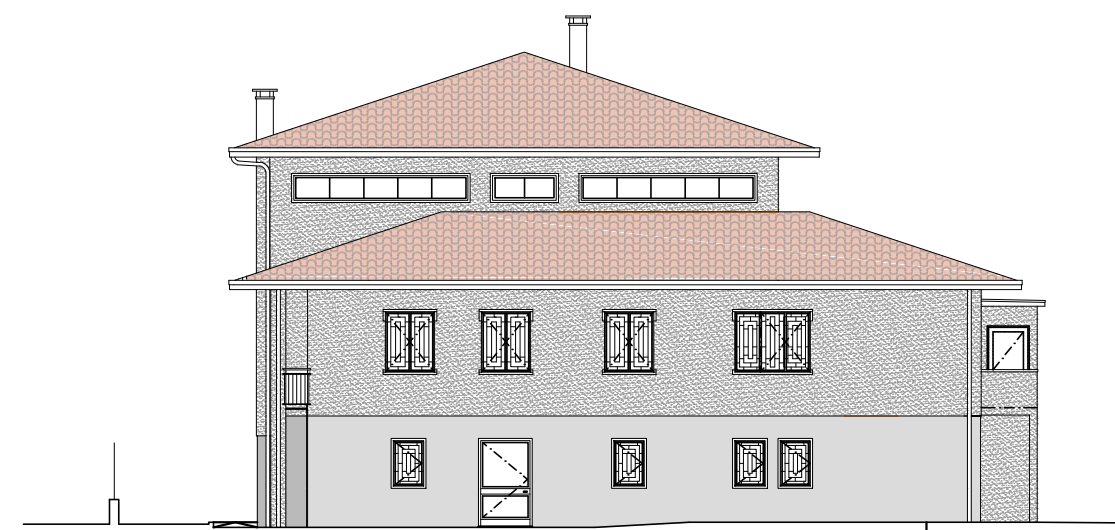

PROSPETTO SUD-OVEST



PROGETTO ESECUTIVO

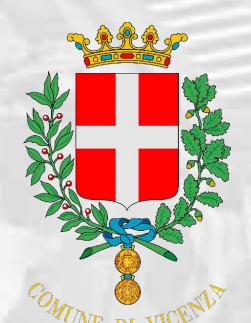

COMUNE DI VICENZA
PROVINCIA DI VICENZA

PRO FESR 2014-2020
ASSE 6 SISUS DELL'AREA URBANA DI
VICENZA - AZIONE 9.5.8
ALBERGO CITTADINO - INTERVENTO DI
EFFICIENTAMENTO ENERGETICO E
RECUPERO FUNZIONALE

COMMITTENTE
RESPONSABILE UNICO DEL
PROCEDIMENTO
PROGETTISTA

COMUNE DI VICENZA
FICHERA ing. GIOVANNI
BENEDINI geom. GIANNI

STATO ATTUALE

ELAB.

15

TAVOLA

SCALA

2

1:200 - 1:100

IL COMMITTENTE

Comune di Vicenza

IL PROGETTISTA

Benedini geom. Gianni
Studio di Architettura e Urbanistica Benedini

CALDOGNO, dicembre 2019

STUDIO DI ARCHITETTURA E URBANISTICA BENEDINI
via Damiano Chiesa 17 - 36030 Caldogno VI - tel. 0444.500555 - benedini@benedini191.it

Al termini di legge si riserva la proprietà di questo
elaborato che non potrà essere riprodotto,
duplicato o reso noto a terzi in tutto o in parte
privo della firma autografa e del timbro o senza
autorizzazione, secondo quanto previsto dalla
legge 22.04.41 n. 633 art. 2075.